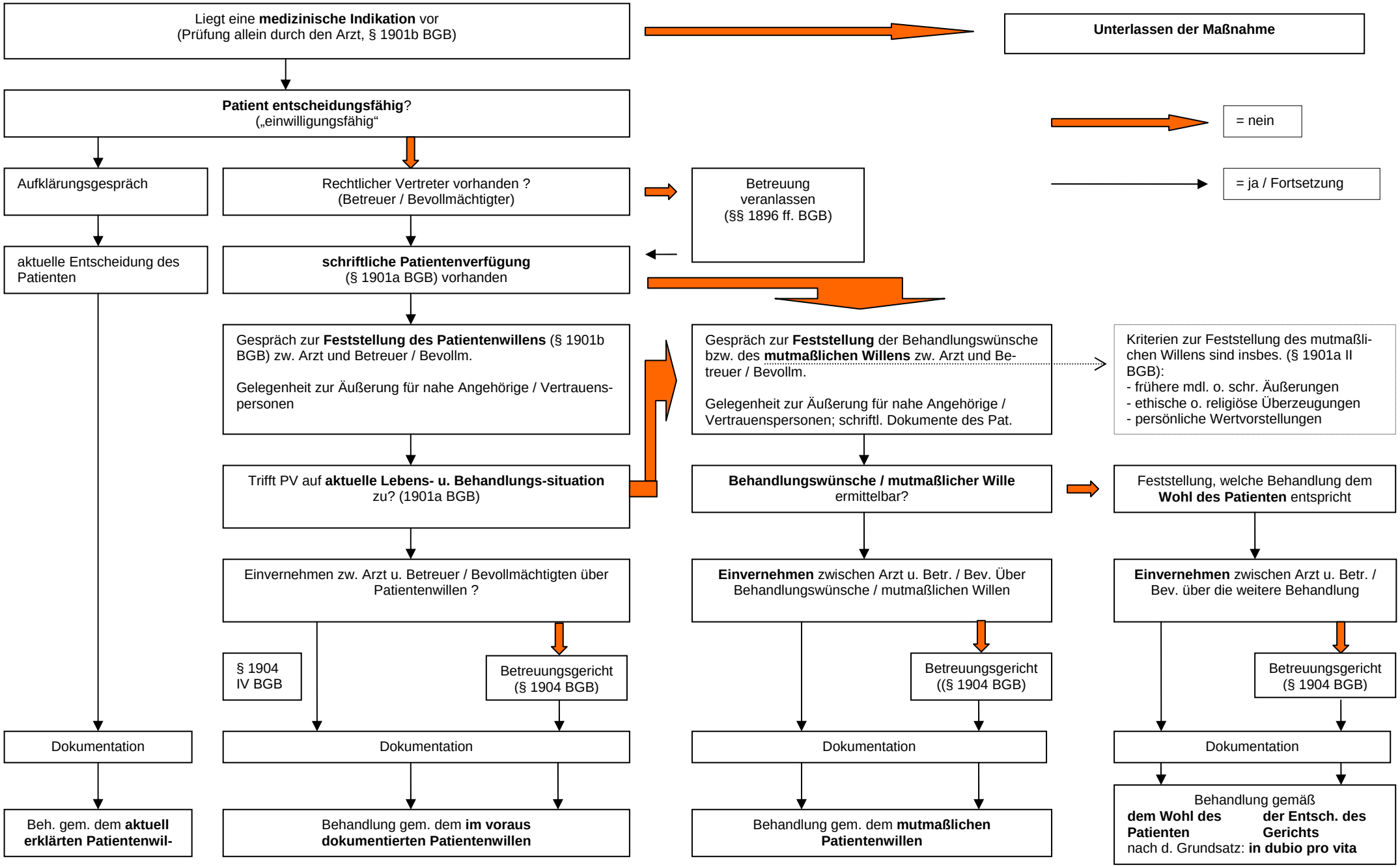# Übersichtsschema zur ärztlichen Behandlung in Fällen schwerer Krankheit und am Lebensende